



EXCMO. AYUNTAMIENTO DE ANDÚJAR

SOLICITUD DE ADMISION EN EL PROGRAMA DE EMPLEO LOCAL 2016 PARA EVITAR SITUACIONES DE EXCLUSION SOCIAL O EN RIESGO DE ESTARLO

Apellidos _____

Nombre _____ D.N.I. _____

Domicilio _____

Teléf. Contacto _____ Estado Civil _____

Edad _____ N° Hijos menores de 18 años _____ Discapacidad/Dependencia _____

(Marcar con un X donde corresponda)

Situación de Desempleo:

- Más de 12 meses
- Entre 6-12 meses
- Hasta 6 meses

Periodo de tiempo sin cobrar prestación/subsidio:

- Más de 12 meses
- Entre 6-12 meses
- Hasta 6 meses

El abajo firmante **SOLICITA** ser admitido en el Programa de Empleo Local 2016 del Excmo. Ayuntamiento de Andújar para evitar situaciones de Exclusión Social o en Riesgo de estarlo y declara que cumple los requisitos y el perfil solicitado para formar parte del mismo, así como que conoce los criterios por los que se rige el referido programa.

En Andújar, a _____ de _____ de 2016

Firmado: _____

Ilmo. Sr. Alcalde-Presidente del Excmo. Ayuntamiento de Andújar.

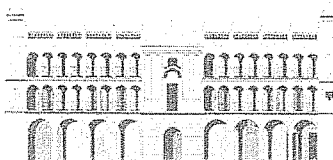



EXCMO. AYUNTAMIENTO DE ANDUJAR

ANEXO

DOCUMENTACION A APORTAR JUNTO CON LA SOLICITUD DE ADMISION PARA PARTICIPAR EN EL PROGRAMA DE EMPLEO LOCAL DE CONTRATACION

- a) Fotocopia del Documento Nacional de Identidad (D.N.I.), o en su caso, del Número de Identidad de Extranjero (N.I.E.) de la persona solicitante y de todos los miembros de la unidad familiar mayores de 14 años, para autenticar o compulsar fotocopia.
- b) En el supuesto de matrimonio, con o sin descendencia, o familias monoparentales con hijos o hijas, el correspondiente libro de familia. En su caso, documentación acreditativa de la relación de tutela, guarda o acogimiento familiar.
- c) En el supuesto de uniones no matrimoniales, certificación de estar inscritos en el Registro de Parejas de Hecho que corresponda, o acreditación suficiente por otros medios de su relación de convivencia, y si se tuviese descendencia, además, el libro de familia.
- d) Certificado de empadronamiento expedido por el Ayuntamiento acreditativo de que todas las personas que constituyen la unidad familiar se encuentran empadronados en la localidad con una antigüedad mínima de un año a la fecha de la convocatoria. (Este certificado se incorpora de oficio por esta administración por lo que no es necesario adjuntarlo por el solicitante)
- e) Para la persona solicitante y el resto de los miembros de la unidad familiar: Informe de situación de alta del Servicio Andaluz de Empleo como demandante de empleo y certificado de periodos de inscripción
- g) Informe de vida laboral del solicitante y de cada uno de los miembros de la unidad familiar.
- h) Documentación acreditativa de los ingresos económicos percibidos por el solicitante y el resto de los miembros de la unidad familiar, (esposo/a, pareja de hecho e hijos de ambos que no sean estudiantes ni menores de 16 años) tales como nóminas, certificados de prestaciones, pensiones, subsidios, pensiones alimenticias de hijos, prestación por hijo a cargo, certificados de ayudas percibidas (salario social etc.), pensiones compensatorias en los casos de separación y/o divorcio etc.). En el caso de no disponer de certificación acreditativa de algunos conceptos, como el de pensión alimenticia, se aportara declaración expresa responsable, en la que se haga constar las cuantías económica.
- i) Además deberá aportarse según corresponda, la siguiente documentación.
 - a) Certificado de discapacidad o situación de dependencia.
 - b) Documentación acreditativa de la condición de víctima de violencia de género, a través de sentencia judicial condenatoria o a través de resolución judicial que hubiere acordado medidas cautelares para la protección de la víctima o excepcionalmente, el informe del Ministerio Fiscal que indique la existencia de indicios de que la demandante es víctima de violencia de género hasta tanto se dicte la orden de protección.

